MOTA-ENGIL

A World of Inspiration

MOTA-ENGIL EN AMÉRICA LATINA:

UN RECORRIDO SOSTENIBLE Y DE MUTUO DESARROLLO

MOTA-ENGIL

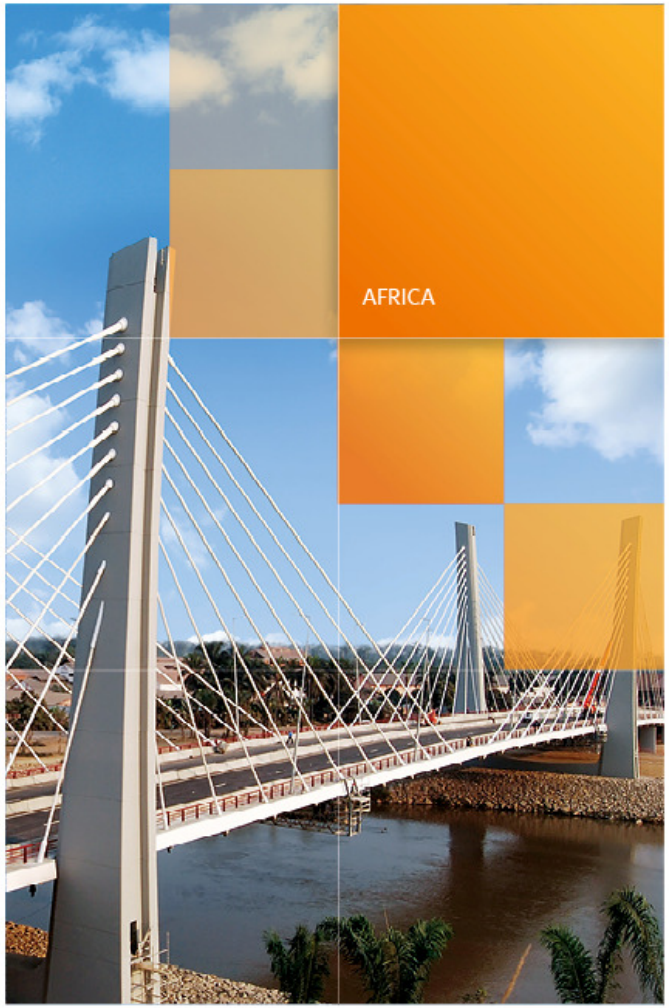

Mota-Engil hoy:

MOTA-ENGIL

67 AÑOS

214 EMPRESAS

LÍDER EN PORTUGAL

TOP 30 EUROPEO

PRESENTE EN 20 PAÍSES

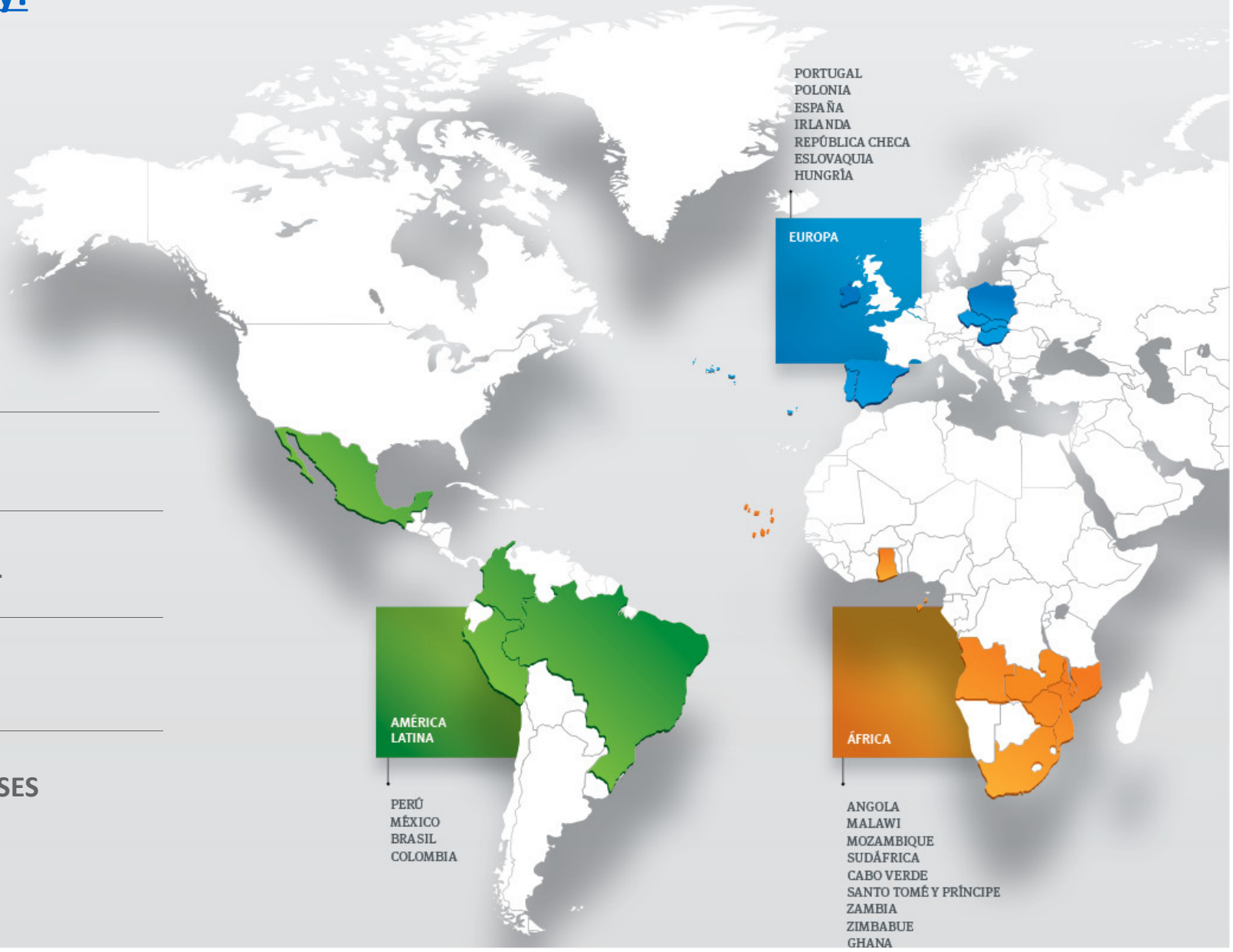

INDICADORES	Volumen de Negocios	EBITDA	Resultado Neto	Cartera de Pedidos
2012	2.964 M USD	380 M USD	54 M USD	4.432 M USD

Áreas de Negocio

El Grupo Mota-Engil asume posiciones de liderazgo en Portugal en los siguientes sectores:

- **Ingeniería y Construcción | Mota-Engil Engenharia e Construção, S.A.**
- **Operación Portuaria | Tertir**
- **Gestión de Residuos | SUMA**
- **Concesión de Aguas | INDAQUA**

Mota-Engil desarrolla un amplio conjunto de actividades:

INGENIERÍA Y CONSTRUCCIÓN	AMBIENTE Y SERVICIOS	CONCESIONES DE TRANSPORTES	MINERÍA	PARTICIPACIONES ESTRATÉGICAS
. Infraestructuras	· Residuos	. Autopistas	· Prospección	· Ascendi Group
. Construcción civil	. Agua	. Autovías	· Extracción	· Martifer
. Inmobiliario	· Puertos y Logística	· Puentes	· Explotación	
. Otras especialidades	. Multiservicios	· Ferrovías		
	· Energía	· Metropolitano		

MOTA-ENGIL
AMÉRICA LATINA

Un Nuevo Mundo en crecimiento

AMÉRICA
LATINA

América Latina

Un Nuevo Mundo en crecimiento

MOTA-ENGIL
AMÉRICA LATINA

Mota-Engil: 16 años de experiencia acumulada en América Latina

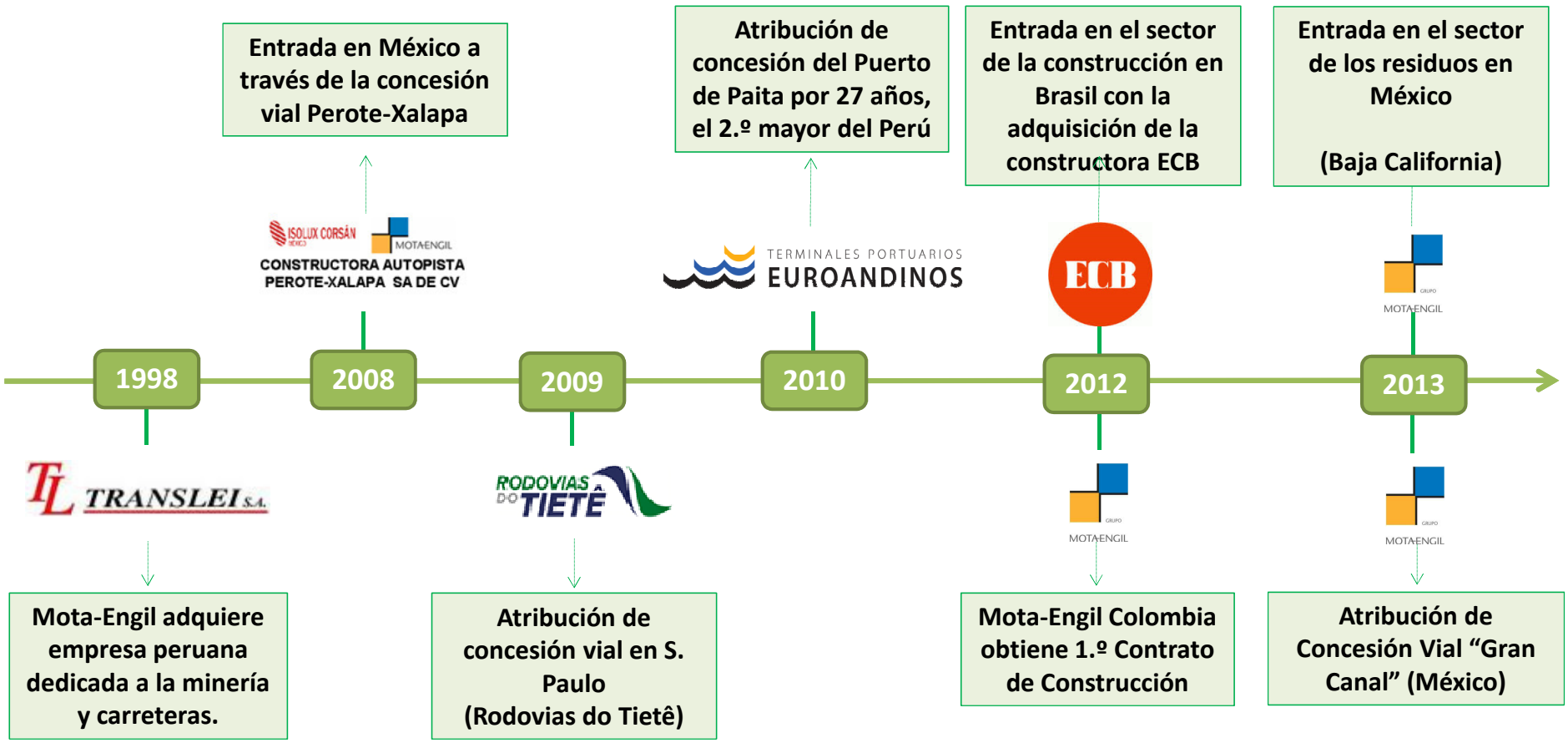

Actualmente: 11 empresas | Volumen de Negocios (2013): > 500 M USD | Cartera de Pedidos: 1.900 M USD (aprox.)

América Latina

Un Nuevo Mundo en crecimiento

MOTA-ENGIL LATIN0 AMÉRICA – VOLUMEN DE NEGOCIOS (2009-2013)

moneda : millón USD

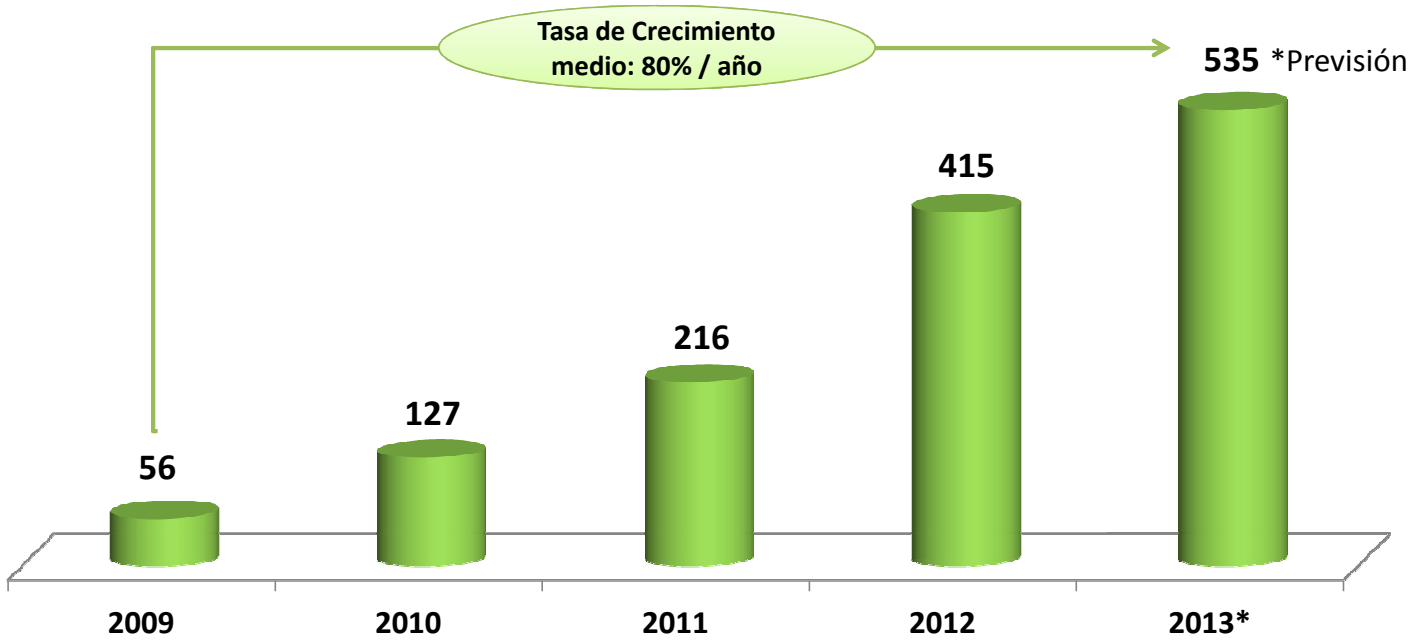

VOLUMEN DE NEGOCIOS DE MOTA ENGIL PREVISTO PARA 2015: > 1.100 Millones USD

REPRESENTA CASI 30% DEL VOLUMEN DE NEGOCIOS ESPERADO POR EL GRUPO PARA 2015

América Latina

Un Nuevo Mundo en crecimiento

CÓMO HEMOS LLEGADO HASTA AQUÍ?

✓ Con una Estrategia ambiciosa y con **América Latina como pilar de desarrollo**, región que ha alcanzado el mayor crecimiento relativo del Grupo en los últimos 5 años, derivado de una creciente Inversión de expansión.

QUÉ ESTRATÉGIA PARA AMÉRICA LATINA?

✓ Mantener el crecimiento en los países donde operamos, diversificando dentro del portfolio del Grupo.

✓ **Diversificar la actividad en nuevos mercados, replicando el know-how existente de Ingeniería y Gestión de Infraestructuras.**

América Latina

Un Nuevo Mundo en crecimiento

MOTA-ENGIL
AMÉRICA LATINA

POR UN DESARROLLO SOSTENIBLE

EN MOTA-ENGIL BUSCAMOS SER UN VERDADEIRO SOCIO DE NEGÓCIO Y APOYO AL DESARROLLO ECONÓMICO Y SOCIAL.

PENSAMOS EN LAS PERSONAS Y EN EL DESARROLLO DE LAS COMUNIDADES EN LAS QUE INTERVENIMOS, INVERTIENDO PARA UN VERDADERO Y SOSTENIBLE DESARROLLO DE LOS PAÍSES DONDE OPERAMOS.

EN AMÉRICA LATINA, TENEMOS HOY ESE EJEMPLO EN LOS PAÍSES DONDE ESTAMOS PRESENTES.

TOMEMOS EL CASO DEL PERÚ, NUESTRA OPERACIÓN MÁS MADURA EN LA REGIÓN DE AMÉRICA LATINA.

América Latina

Un Nuevo Mundo en crecimiento

Mota-Engil: Una referencia en Perú

VOLUMEN DE NEGOCIOS (2010-2013)

(millones de euros)

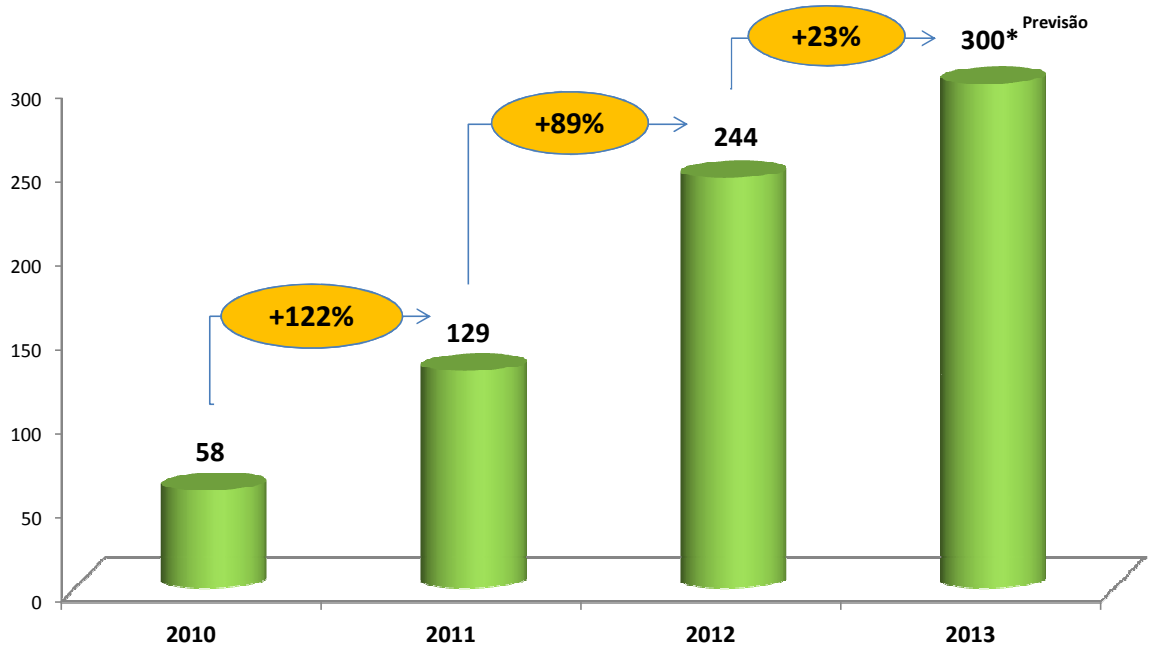

MOTA-ENGIL PERÚ EN EL TOP 4 DE LAS CONSTRUCTORAS PERUANAS

Hasta 2010 la empresa actuaba exclusivamente en Ingeniería y Construcción (actividad minería e infraestructuras viales) **con un volumen de negocio anual de 30-40 millones de euros** con una estabilidad considerable en su recorrido de desarrollo.

A partir de 2010, el crecimiento muy significativo de Mota-Engil Perú resulta de la mayor inversión y crecimiento del País (influenciado positivamente por el mercado de las *commodities)*, añadiendo el efecto de la creciente diversificación de la empresa.

América Latina

Un Nuevo Mundo en crecimiento

Diversificar para afirmar de forma creciente Mota-Engil en Perú

Trabajamos hace 16 años en Perú.

Creyendo en el País y en su potencial, en 2010 hemos decidido reforzar aún más la apuesta de la empresa, asumiendo, mientras Mota-Engil Perú, la expansión de nuestros servicios para nuevos sectores como la energía, inmobiliaria, producción de agregados y asfaltos, edificaciones ,fundaciones y geotecnia, minería y concesiones.

A lo largo de los próximos años, **seguiremos con nuestra estrategia de diversificación, fortaleciendo nuestra presencia en nuevos sectores y consolidando nuestra posición en el mercado**.

- **Infraestructuras de Transportes**
- **Construcción Civil** (apoyo a Minería)
- **Agregados y Asfaltos**
- **Fundaciones y Geotecnia**
- **Inmobiliaria** (construcción residencial)
- **Mantenimiento de Infraestructuras**
- **Energía (hídricas)**
- **Minería**
- **Concesiones**

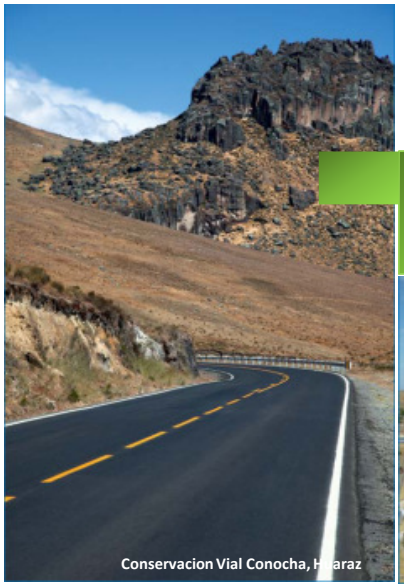

Recursos Humanos: Apostamos en las Personas

Mota-Engil Perú aposta en los peruanos, integrando cuadros locales en la Administración y en funciones operativas y de gestión.

La empresa desarrolla aún un Programa de Formación de *Trainees* (Angelitos) para el desarrollo de talentos locales.

NÚMERO DE TRABAJADORES

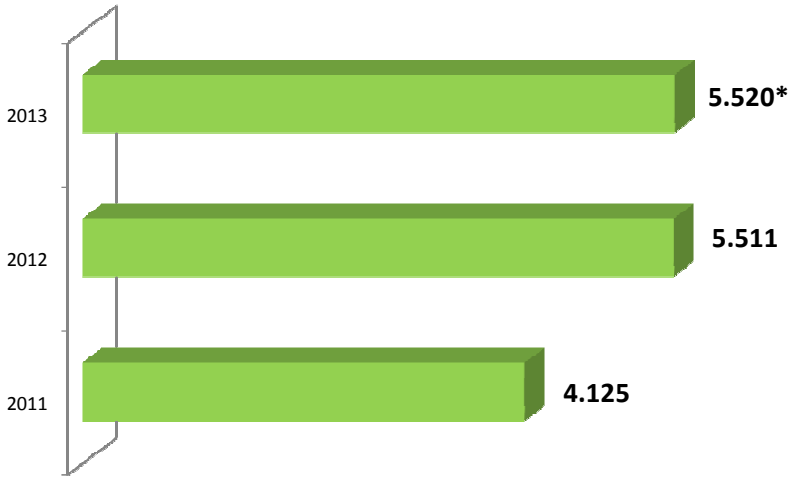

*** En 2013, ME Perú cuenta con 60 portugueses**

América Latina

Un Nuevo Mundo en crecimiento

MOTA-ENGIL
AMÉRICA LATINA

4
PAÍSES

PERÚ
MÉXICO
BRASIL
COLOMBIA

PORTFOLIO

11	EMPRESAS Grupo Mota-Engil o participadas
1.900	millones de USD CARTERA DE PEDIDOS 2012
415	Millones de USD VOLUMEN DE NEGOCIOS 2012

América Latina

Un Nuevo Mundo en crecimiento

CONTRATOS LAS BAMBAS 2,3,4-5

PERÚ – CARRETERAS TRÁFICO PESADO LAS BAMBAS

FASES: 2/ 3 / 4 Y 5

CLIENTE: XTRATA LAS BAMBAS , SA

FASE 2

VALOR DEL CONTRATO **31,50 Millones €** / Periodo construcción : 2012- 2013

LONGITUD: 76,50 Kms ; MOVIMIENTO DE TIERRAS: 1,1 Millón m3; HORMIGÓN : 13 500 m3

FASE 3

VALOR DEL CONTRATO **43,5 Millones €** / Periodo construcción: 2012- 2013

LONGITUD: 74,40 Kms ; MOVIMIENTO DE TIERRAS : 2,6 Millón m3; HORMIGÓN : 25 800 m3

FASE 4

VALOR DEL CONTRATO **37,6 MILLÓN EUROS** / Periodo Construcción : 2011- 2013

LONGITUD: 45,10 Kms ; MOVIMIENTO DE TIERRAS: 2,5 Millón m3; HORMIGÓN : 18 000 m3

FASE 5

VALOR DEL CONTRATO **16,5 MILLÓN EUROS** / Periodo Construcción : 2012- 2013

LONGITUD: 28,40 Kms ; MOVIMIENTO DE TIERRAS : 600 000 m3; HORMIGÓN : 5 800 m3

PUERTO DE PAITA
(bajo construcción)

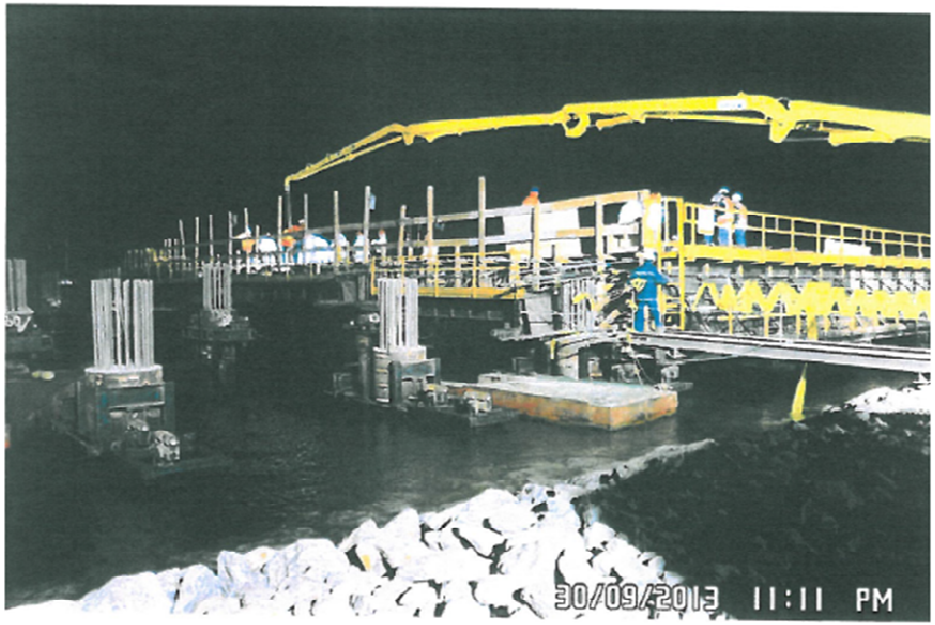

Vaciado de Tablero tramo 1

CLIENTE: TERMINALES EUROANDINOS PAITA, SA
VALOR DEL CONTRATO: 176,830 Millón €
Periodo de construcción: 2012-2014

Vista Panorámica del patio de contenedores al 30 de Septiembre 2013

ALMACENAJE DE LAMAS – PROYECTO TOROMOCHO

CLIENTE: MINERA CHINALCO PERU, SA

VALOR DEL CONTRATO : 70,40 Millón €
Periodo de construcción : 2011-2013

El trabajo consiste en la construcción de una presa de tierra con más de 5. 000,000 m3 de material de relleno.

Concreto premezclado	31 081,00 M3
Premezcla Lechada de cemento	153,00 M3
Geomembrana NTP3	20 719,00 M2
Instalación Geomembrana	18 750,00 M2
Instalación Geotextil	2 800,00 M2
Material de cantera	5.400 000,00 M3

CONSTRUCCIÓN Y REHABILITACIÓN CARRETERA CUSCO-QUILABAMBA

CLIENTE : MINISTERIO TRANSPORTES PÚBLICOS Y COMUNICACIONES - PROVIAS

VALOR DEL CONTRATO : 56,3 MILLONES €
Periodo Construcción : 2010-2013

LONGITUD: 55,20 KMS
Excavación : 1,2 Millones m3
10 puentes / pasos inferiores

PERÚ-CONSTRUCCIÓN TERRAPLÉN ATACOCHA

CLIENTE: MINERA ATACOCHA
VALOR DEL CONTRATO : 15,7 Millones €
Período de Construcción : 2006-2008

MÉXICO

2008 – ADJUDICACIÓN DE LA CONCESIÓN PEROTE-XALAPA – AUTOPISTA 4 VÍAS - 59 KMS

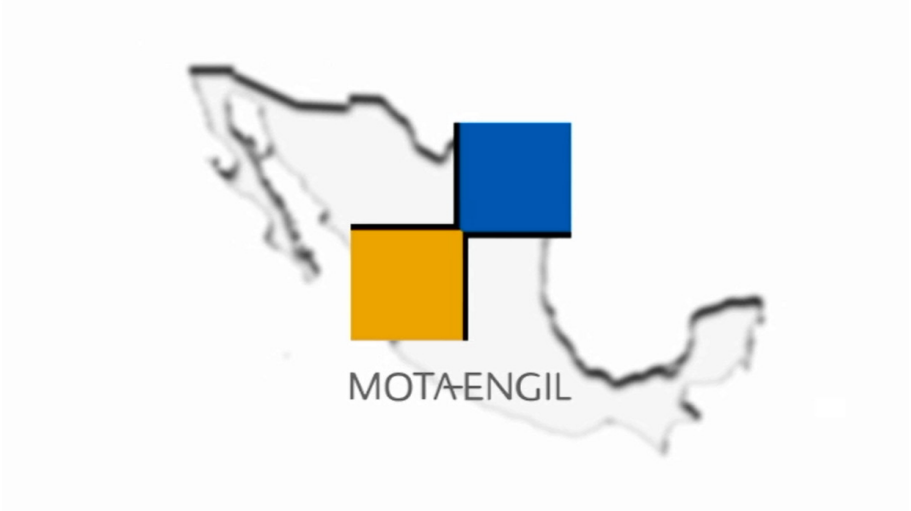

América Latina

Un Nuevo Mundo en crecimiento

LIBRAMIENTO XALAPA

CLIENTE: SCT –SECRETARIO TRANSPORTES Y COMUNICACIÓN

Valor del contrato : 145 Millones €

Periodo de construcción : 2013-2015

América Latina

Un Nuevo Mundo en crecimiento

PUENTE FIDELIDADE

Longitud - 470 metros ; Altura – 138 metros ;
Anchura 17,90 metros
3 Tramos – 90 + 145 + 145 + 90 metros

Construcción de Autopista Perote-Banderilla y Libramiento Xalapa.

Cliente: COPEXA
Periodo de construcción: 2008 – 2012.
Periodo de concesión: 45 años
Localización: Veracruz, México.
Longitud: 59 Km
Sección transversal: 2 x 2 tramos
Puentes : 8 viaductos: 8
Túnel: 1 enlaces : 4
Pasos inferiores: 28 pasos superiores: 26
Excavación: 9,704,733.00 m³
Terraplén : 5,555,054.00 m³
Base hormigón : 179,032.00 m³
Base asfalto : 131,368.00 m³
Pavimento : 84,855.00 m³
Valor del contrato : 289 283 MILLONES €

Participación Mota-Engil : 50%

América Latina

Un Nuevo Mundo en crecimiento

MOTA-ENGIL
AMÉRICA LATINA

REHABILITACIÓN Y MAINTENIMIENTO AUTOPISTA GUADALAJARA – COLIMA

148Kms - 4 Tramos

CLIENTE : BANOBRAS

REAHABILITACIÓN Y MANTENIMIENTO AUTOPISTA LA RUMOROSA –TECATE

7,5 Kms ; 4 Tramos

CLIENTE: CAPUFE

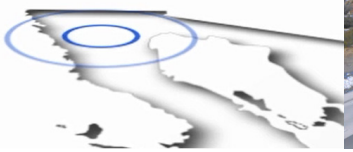

América Latina

Un Nuevo Mundo en crecimiento

Plaza de peaje

ITS – Pago del Peaje

América Latina

Un Nuevo Mundo en crecimiento

MÉXICO – CONCESIÓN GRAN CANAL (SIERVO DE LA NACIÓN)

PROYECTO DISEÑO, CONSTRUCCIÓN Y OPERACIÓN

14,5 KMS LONGITUD , 2+2 TRAMOS

CLIENTE: SECRETARIO OBRAS PÚBLICAS DE EDOMEX

Valor del contrato: 289 Millones € (construcción)

Periodo construcción : 2013-2015 (Primer etapa)

Período concesión : 27 AÑOS

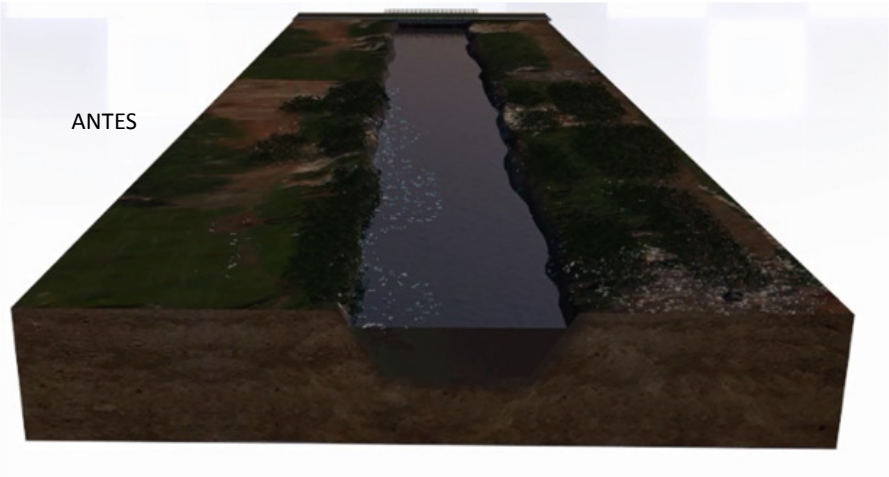

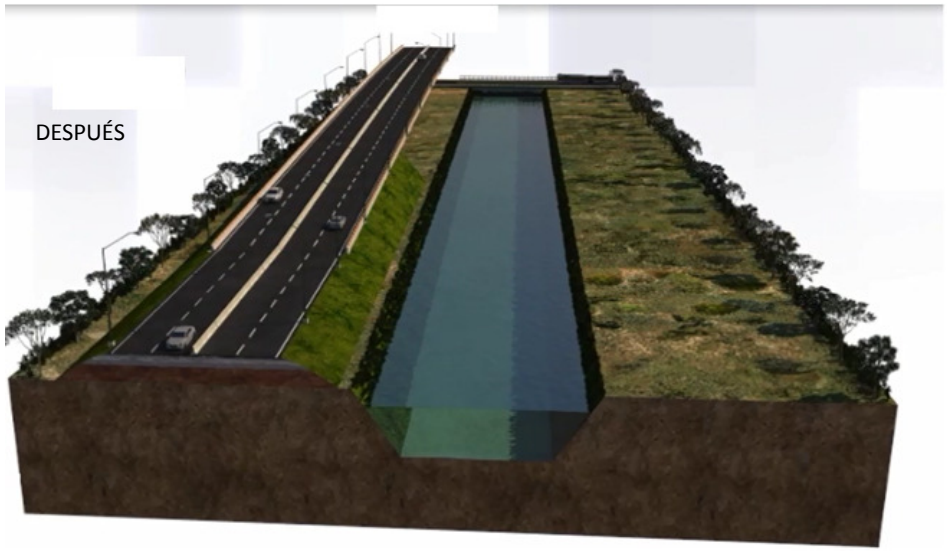

América Latina

Un Nuevo Mundo en crecimiento

MOTA-ENGIL
AMÉRICA LATINA

OPTIMIZACIÓN E INNOVACIÓN SIEMPRE PRESENTES …

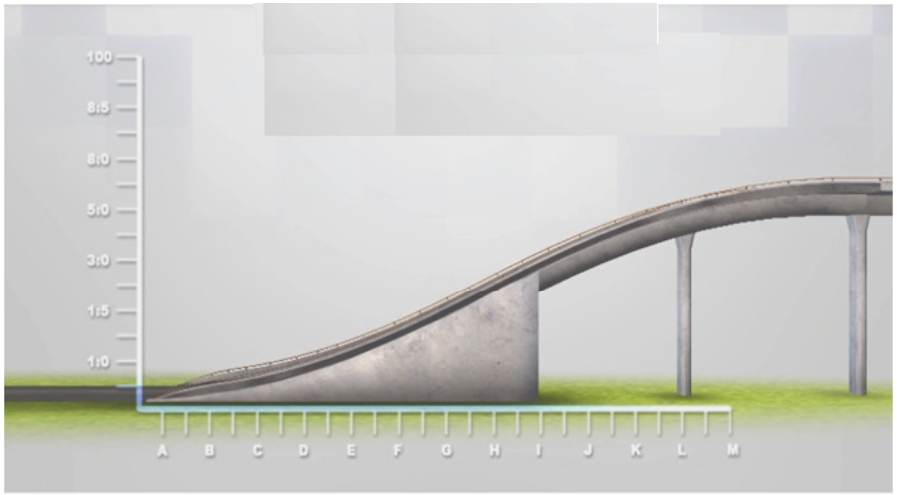

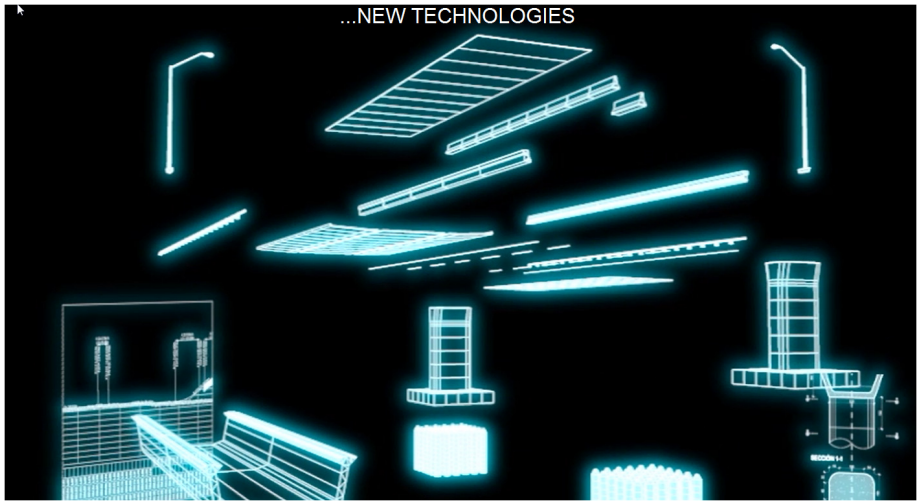

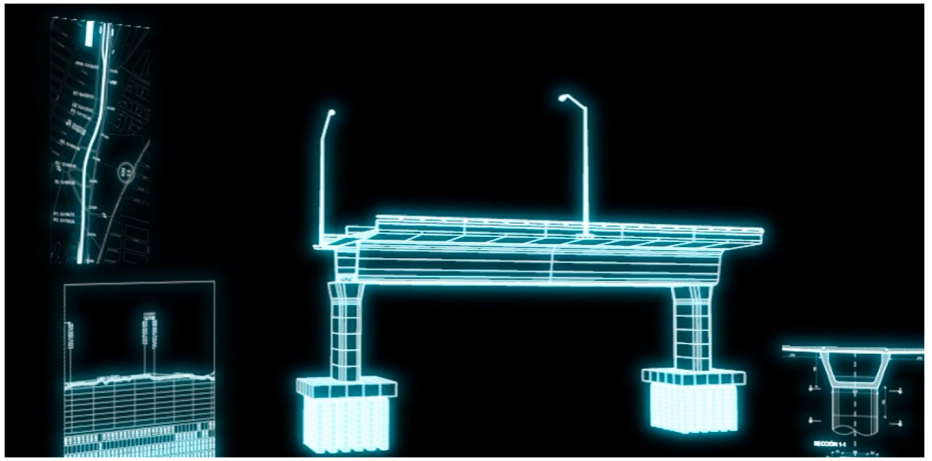

América Latina

Un Nuevo Mundo en crecimiento

MOTA-ENGIL
AMÉRICA LATINA

… HASTA LLEGAR AL PRODUCTO FINAL

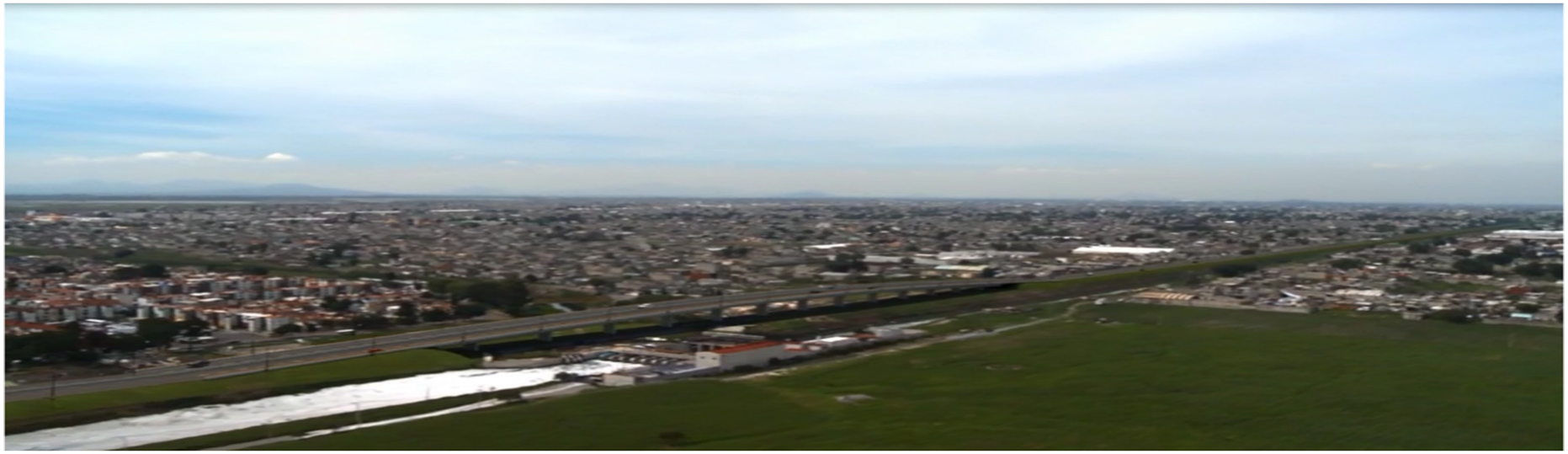

América Latina

Un Nuevo Mundo en crecimiento

MOTA-ENGIL
AMÉRICA LATINA

BRASIL

DICIEMBRE 2012:
ADQUISICIÓN DE 50% DE **ECB EN BRASIL**

COMPETENCIAS DE ECB Y MOTA-ENGIL EN BRASIL:

- ✓ CONSTRUCCIÓN DE CARRETERA Y CONCESIÓN
- ✓ CONSTRUCCIÓN PRESAS, PUERTOS Y AEROPUERTOS
- ✓ TUNELES, PUENTES Y VIADUCTOS
- ✓ REHABILITACIÓN DE CARRETERAS
- ✓ FERROCARRILES
- ✓ MINERÍA
- ✓ INFRAESTRUCTURA AGUA Y ALCANTARILLADOS

CARRETERA BR-381/MG – UNA RIVER (KM 389,590) – CAETÉ (KM427,00) – TRAMO 7

PROYECTO DE DISEÑO Y CONSTRUCCIÓN

CLIENTE : DEPARTAMENTO NACIONAL DE INFRASTRUCTURAS Y TRANSPORTES – BRASILIA

VALOR DEL CONTRATO : 166,20 MILLONES €
PERIODO CONSTRUCCION: 2013-2017

EXTENSIÓN CARRETERA : 39,3 KMS
ENLACES : 7 UN
2 PUENTES : 600 MTS ; 280 MTS
EXCAVACIÓN: 5,90 MILLONES M3
TERRAPLÉN: 4,6 MILLONES M3
HORMIGÓN: 287 000 M3
SURPERFICIE CUBIERTA DEL PUENTE : 26 700 M2

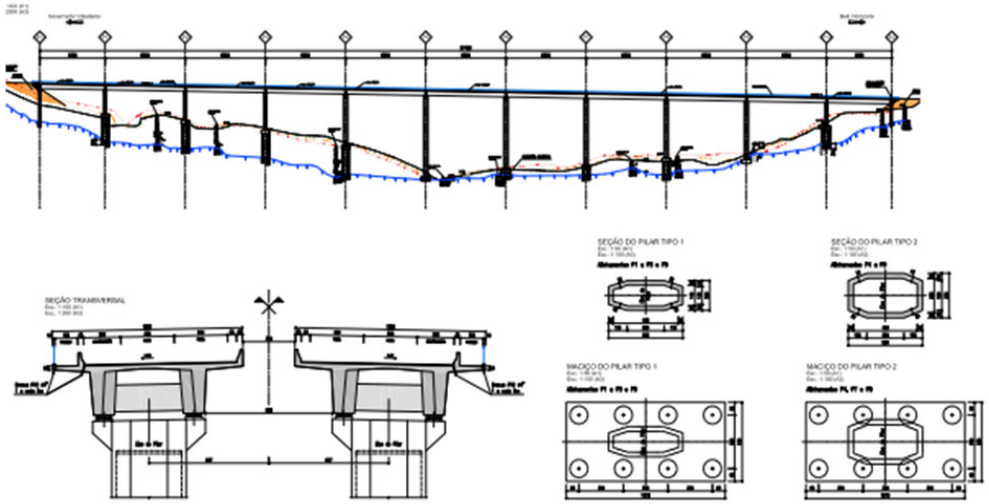

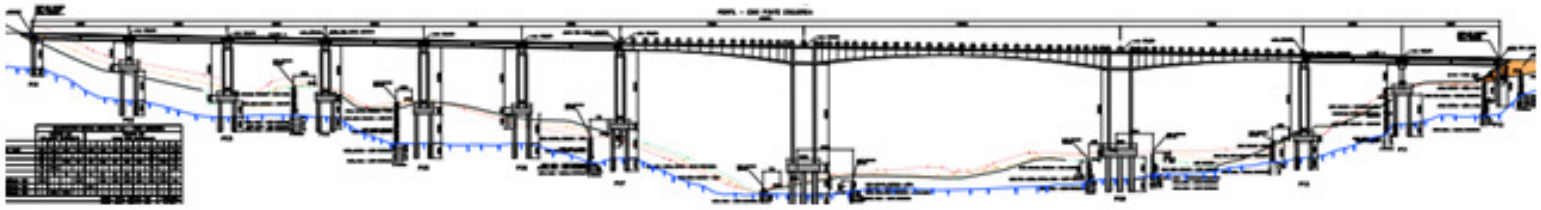

COLOMBIA

2012: INICIO DE ACTIVIDAD EN COLOMBIA CON PRIMER CONTRATO

COMPETENCIAS DE MOTA-ENGIL COLOMBIA:

- ✓ CONSTRUCCIÓN Y CONCESIÓN DE CARRETERAS
- ✓ CONSTRUCCIÓN DE PRESAS, PUERTOS Y AEROPUERTOS
- ✓ TÚNELES, PUENTES Y VIADUCTOS
- ✓ REHABILITACIÓN DE CARRETERAS
- ✓ FERROCARRILES
- ✓ MINERÍA
- ✓ INFRASTRUCTURA DE AGUA Y ALCANTARILLADO

América Latina

Un Nuevo Mundo en crecimiento

MOTA-ENGIL
AMÉRICA LATINA

COLOMBIA

CRI- CENTRO REHABILITACIÓN INTEGRAL

(1ª Huella en Colombia)

CLIENTE:

KOICA – KOREA EMBASSY

Valor del contrato:

16,9 Millones USD

Período construcción:

Febrero 2013 - Febrero 2015

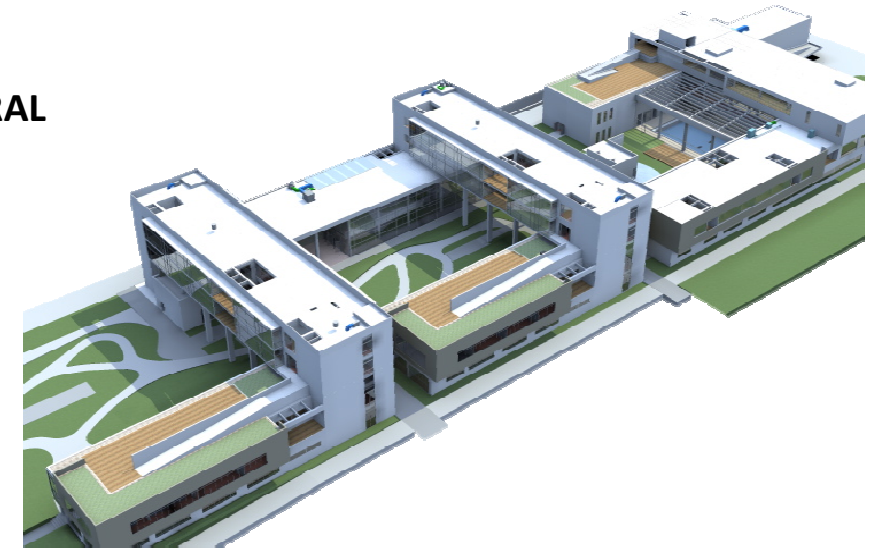

América Latina

Un Nuevo Mundo en crecimiento

MOTA-ENGIL
AMÉRICA LATINA

COLOMBIA

MANTENIMIENTO VIAL ANTIOQUIA

CLIENTE:
GOBERNACIÓN DE ANTIOQUIA

Valor del contrato:
21,7 Millones USD

Período construcción:
Septiembre 2013 – Diciembre 2015

América Latina

Un Nuevo Mundo en crecimiento

MOTA-ENGIL
AMÉRICA LATINA

COLOMBIA

EXPANSIÓN PUERTO TCBUEN

CLIENTE:
TCBUEN SA

Valor del contrato:
63,8 Millones USD

Período construcción:
Enero 2014 – Junio 2015

América Latina

Un Nuevo Mundo en crecimiento

MOTA-ENGIL
AMÉRICA LATINA

COLOMBIA

APPs – 4ª GENERACIÓN DE CONCESSIONES

CLIENTE:
ANI

Valor Total de los contratos:
12.200 Millones USD

Período Construcción:
2014 – 2017

Período Concesión:
2018 – 2038

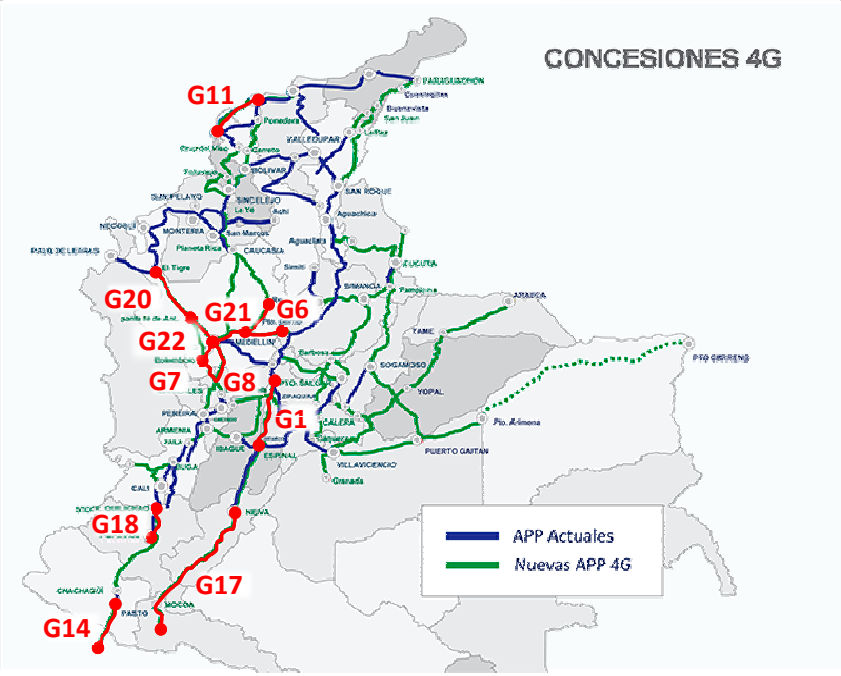

PROCESO NUMERO	G1	G11	G6	G7	G8	G14	G17	G18	G20	G21	G22
MONTANTE TOTAL (M USD)	832	871	975	1.169	728	1.152	975	951	1.243	1.894	1.443

OBRIGADO !!!

GRACIAS !!!

Porto Office

Rua do Rego Lameiro, n.º 38
4300-454 Porto
PHONE: +351 225 190 300
FAX: +351 225 191 261

Lisbon Office

Rua Mário Dionísio, n.º 2
2799-557 Linda-a-Velha
PHONE: +351 214 158 200
FAX: +351 214 158 700

www.mota-engil.pt