

**OFTALCONDE, CLÍNICA OFTALMOLÓGICA, LDA.**

**Morada:** Ed. Passeio da Boavista, Av. Boavista, nº2121, sl 211  
4100-133 Porto

**Telefone:** 225 430 080 **Fax:** 225 430 081

**E-mail:** [oftalconde@oftalconde.com](mailto:oftalconde@oftalconde.com) **Website:** [www.oftalconde.com](http://www.oftalconde.com)

**NIF:** 505032872

**Horário de Funcionamento**

Segunda a sexta-feira das 09h00 às 21h00.

Sábados das 09h00 às 16h00.

**Director Clínico**

Dr. Eduardo Conde

**Corpo Clínico**

Nome do Médico	Nº Cédula	Especialidade
Dr. Eduardo Conde	OM 16076	Oftalmologista
Dr. Amândio Sousa	OM 35213	Oftalmologista
Dr. António Melo	OM 42338	Oftalmologista
Dr. Areosa Cruz	OM 15507	Oftalmologista
Dr. Carlos Aguiar	OM 16877	Oftalmologista
Dr. Elisete Brandão	OM 25724	Oftalmologista
Dr. Faria Correia	OM 47363	Oftalmologista
Dr. Jorge Cunha	OM 13001	Oftalmologista
Dr. José Luís Vieira	OM 35117	Oftalmologista
Dr. Luís Mendonça	OM 44898	Oftalmologista
Dr. Luís Oliveira	OM 41499	Oftalmologista
Dr. Manuel Barca	OM 20582	Oftalmologista
Dr. Nuno Gomes	OM 41072	Oftalmologista
Dr. <sup>a</sup> Olinda Faria	OM 37344	Oftalmologista
Dr. Rui Pinto	OM 14870	Oftalmologista
Dr. <sup>a</sup> Sandra Prazeres	OM 41433	Oftalmologista
Dr. <sup>a</sup> Susana Penas	OM 38321	Oftalmologista
Dr. Vítor Leal	OM 35276	Oftalmologista
Dr. Vasco Miranda	OM 47524	Oftalmologista
Dr. Pedro Girão	OM 31918	Anestesista

**Director Clínico - Eduardo Conde**

Ed. Passeio da Boavista, Av. Boavista 2121, Sala 211 4100-133 Porto Tel.: (+351) 22 543 00 80 Fax.: (+351) 22 543 00 81

E-mail: [oftalconde@oftalconde.com](mailto:oftalconde@oftalconde.com) Website: [www.oftalconde.com](http://www.oftalconde.com) Facebook: [www.facebook.com/oftalconde](http://www.facebook.com/oftalconde)

**Tabela Particular**

<b>Código</b>	<b>Designação</b>	<b>Particular</b>
01.00.00.03 A	Consulta de opinião	100,00 €
01.00.00.03 B	Consulta de subvisão	75,00 €
01.00.00.05 A	1ª Consulta com oftalmoscopia indirecta	80,00 €
01.00.00.05 B	1ª Consulta	80,00 €
01.00.00.06 B	Consulta com oftalmoscopia indirecta	80,00 €
01.00.00.06 C	Consulta	70,00 €
07.00.00.02	Gonioscopia	10,00 €
07.00.00.04	Sessão de tratamento ortóptico	25,00 €
07.00.00.05	Avaliação da visão binocular de perto e longe	20,00 €
07.00.00.07	Gráfico de Hess	40,00 €
07.00.00.09	Adaptação de lentes contacto com fins terapêuticos	25,00 €
07.00.00.13	Perimetria computadorizada	60,00 €
07.00.00.18	Relatório médico	10,00 €
07.00.00.21	Oftalmoscopia indirecta	25,00 €
07.00.00.22	Angiografia fluoresceínica	150,00 €
07.00.00.24	Retinografia	30,00 €
07.00.00.25	Scan Laser Oftalmológico c/ Relatório	120,00 €
07.00.00.26	Cinevideoangiografia	150,00 €
07.00.00.27	Angiografia com verde indocianina	200,00 €
07.00.00.30	Electro-oculografia	75,00 €
07.00.00.31	Electro-retinografia	75,00 €
07.00.00.31P	Electro-retinografia Pattern	75,00 €
07.00.00.32	Potenciais occipitais evocados	75,00 €
07.00.00.32P	Potenciais occipitais evocados Pattern	75,00 €
07.00.00.33	Estudo elaborado da visão cromática (Ishihara)	50,00 €
07.00.00.35	Fotografia de aspectos oculares externos	30,00 €
07.00.00.36	Fotografia especial do segmento anterior	50,00 €
07.00.00.40	Avaliação da acuidade visual (Teste Cores)	60,00 €
07.00.00.42	Queratoscopia computadorizada	60,00 €
07.00.00.44	Biomicroscopia especular	60,00 €
07.00.00.46	Prescrição de auxiliares ópticos (subvisão)	75,00 €
07.00.00.47	Ecografia oftálmica A+B	60,00 €
07.00.00.51	Biometria com cálculo de lente intra-ocular	60,00 €
07.00.00.52	Paquimetria	30,00 €
07.00.00.59	Tomografia óptica coerente c/ relatório	120,00 €
07.00.00.59 C	Tomografia Optica Coerente	80,00 €
46.01.00.23	Topografia Corneana	60,00 €



# OFTALCONDE

CLÍNICA OFTALMOLÓGICA

## Fotografias Oftalconde

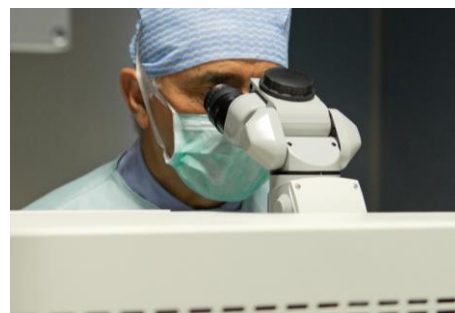
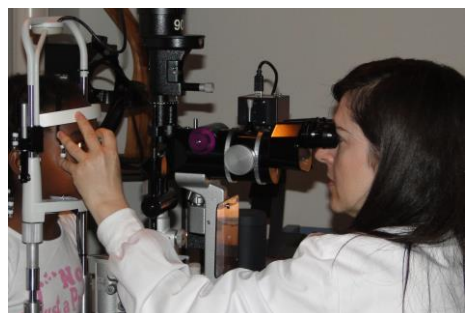

**Diretor Clínico - Eduardo Conde**

**Ed. Passeio da Boavista, Av. Boavista 2121, Sala 211 4100-133 Porto Tel.: (+351) 22 543 00 80 Fax.: (+351) 22 543 00 81**

**E-mail: [oftalconde@oftalconde.com](mailto:oftalconde@oftalconde.com) Website: [www.oftalconde.com](http://www.oftalconde.com) Facebook: [www.facebook.com/oftalconde](http://www.facebook.com/oftalconde)**