European Commission

POLÍTICA AGRÍCOLA COMUM

pós-2020

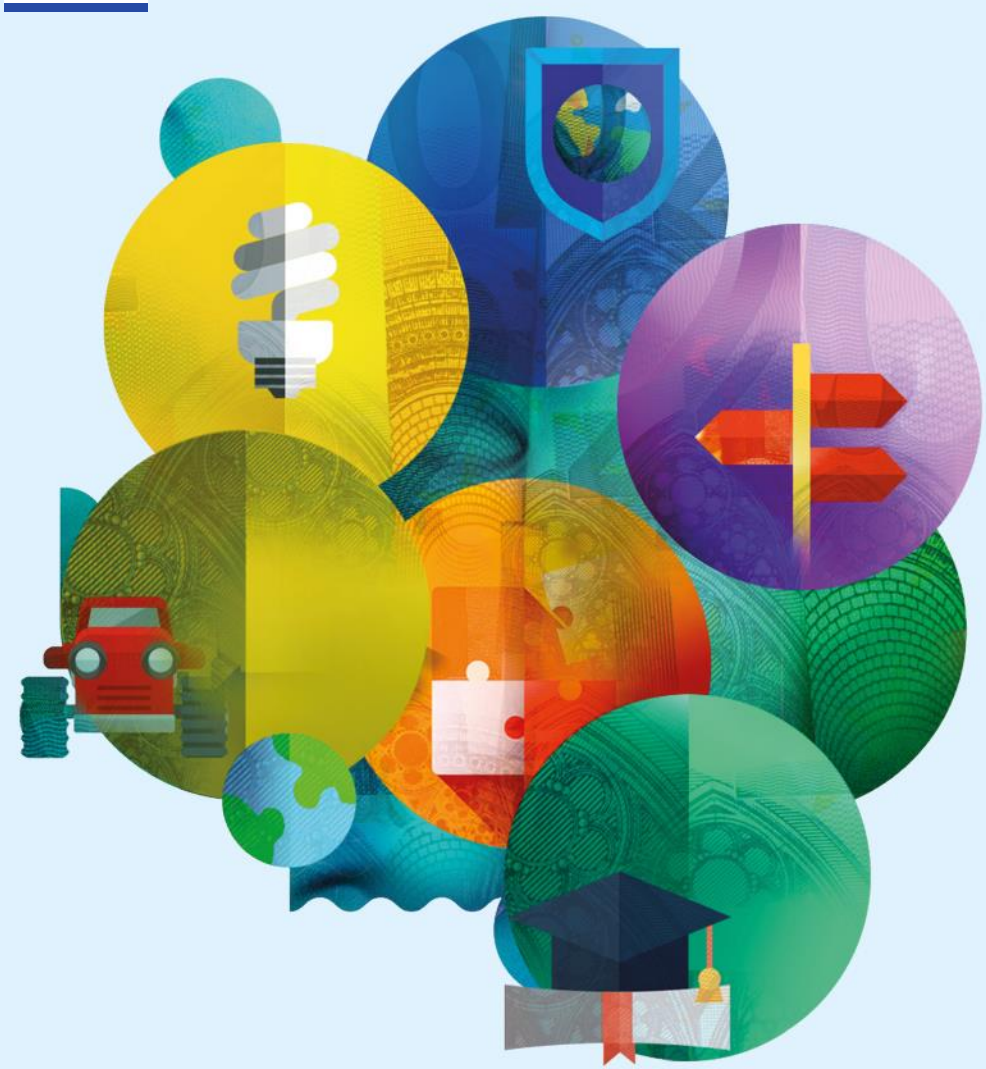

Propostas legislativas

Funchal, 11 de Dezembro de 2018

A proposta apresentada hoje responde ao compromisso da Comissão na Comunicação sobre "o futuro da alimentação e da agricultura", de modernizar e simplificar a Política Agrícola Comum com o fim de aplicar uma verdadeira subsidiariedade para os Estados membros que corresponda melhor às suas circunstâncias específicas; para garantir um sector agrícola mais resiliente na Europa; e incrementar a ambição ambiental e climática da PAC.

Phil Hogan, Comissário da Agricultura e Desenvolvimento Rural, 1 de Junho de 2018

European Commission

As futuras prioridades da PAC em síntese

- ***Simplificação e modernização da PAC***
- ***Apoio a uma agricultura baseada no conhecimento***
- ***Objetivos mais ambiciosos para o meio ambiente e alterações climáticas***
- ***Uma distribuição mais justa e eficaz dos apoios para os Estados membros e os agricultores***

A PAC no contexto do QFP

- ***A PAC modernizada terá um orçamento de €365.000 milhões e continuará organizada em dois pilares:***
  - *Pagamentos diretos a agricultores*
  - *Apoio ao desenvolvimento rural.*

- ***Para o desenvolvimento rural, a Comissão propõe aumentar as taxas de co-financiamento nacional.***

- ***A isto acrescenta-se €10.000 milhões do Horizonte Europa para financiar investigacão e inovação em agricultura, desenvolvimento rural e bioeconomia.***

O orçamento da PAC em perspetiva…

(em preços correntes)

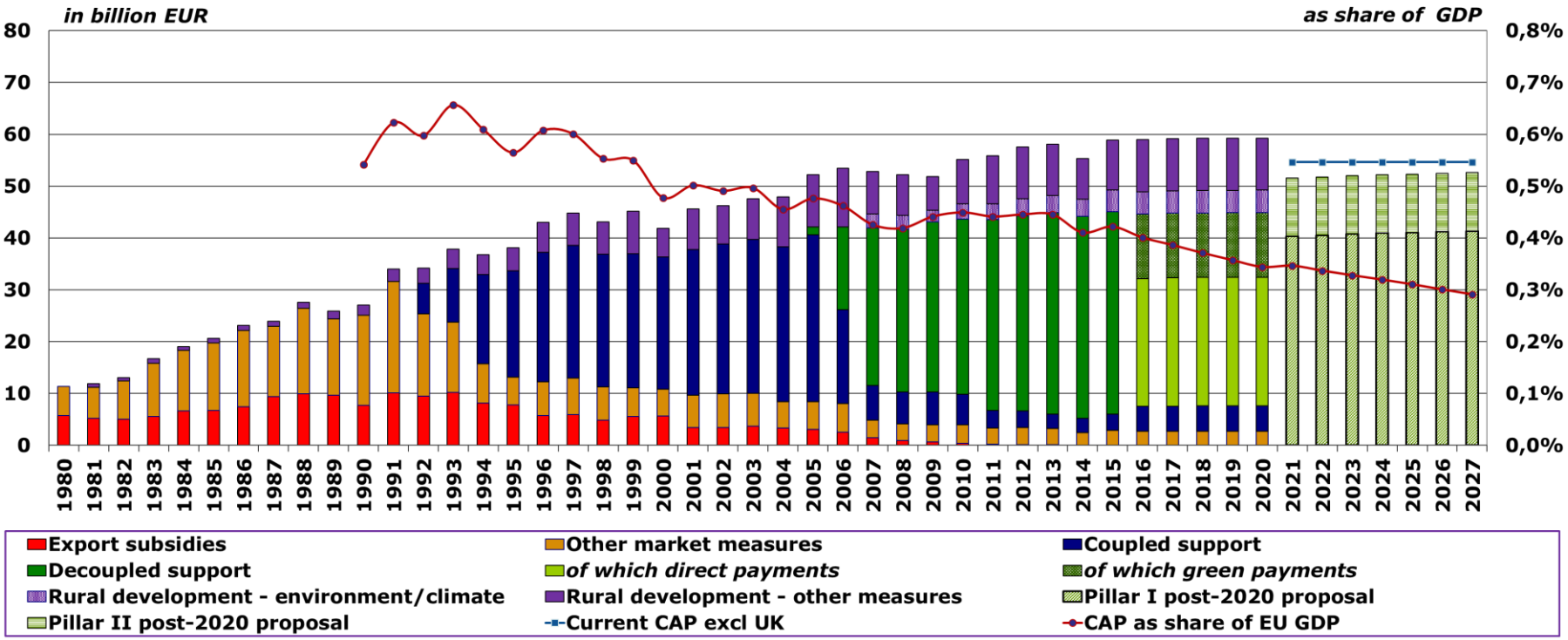

Source: EC-DG AGRI.
Note: Budget figures are actual until budget year 2016, programmed from 2017-2020, and based on the MFF proposal for 2021-2027.

European Commission

Uma distribução mais justa entre Estados Membros

Para os EM com um nível de pagamentos diretos inferior a 90% da média UE-27, a diferença entre o nível atual e 90% da média será coberto em 50% *nos 6 anos seguintes*.

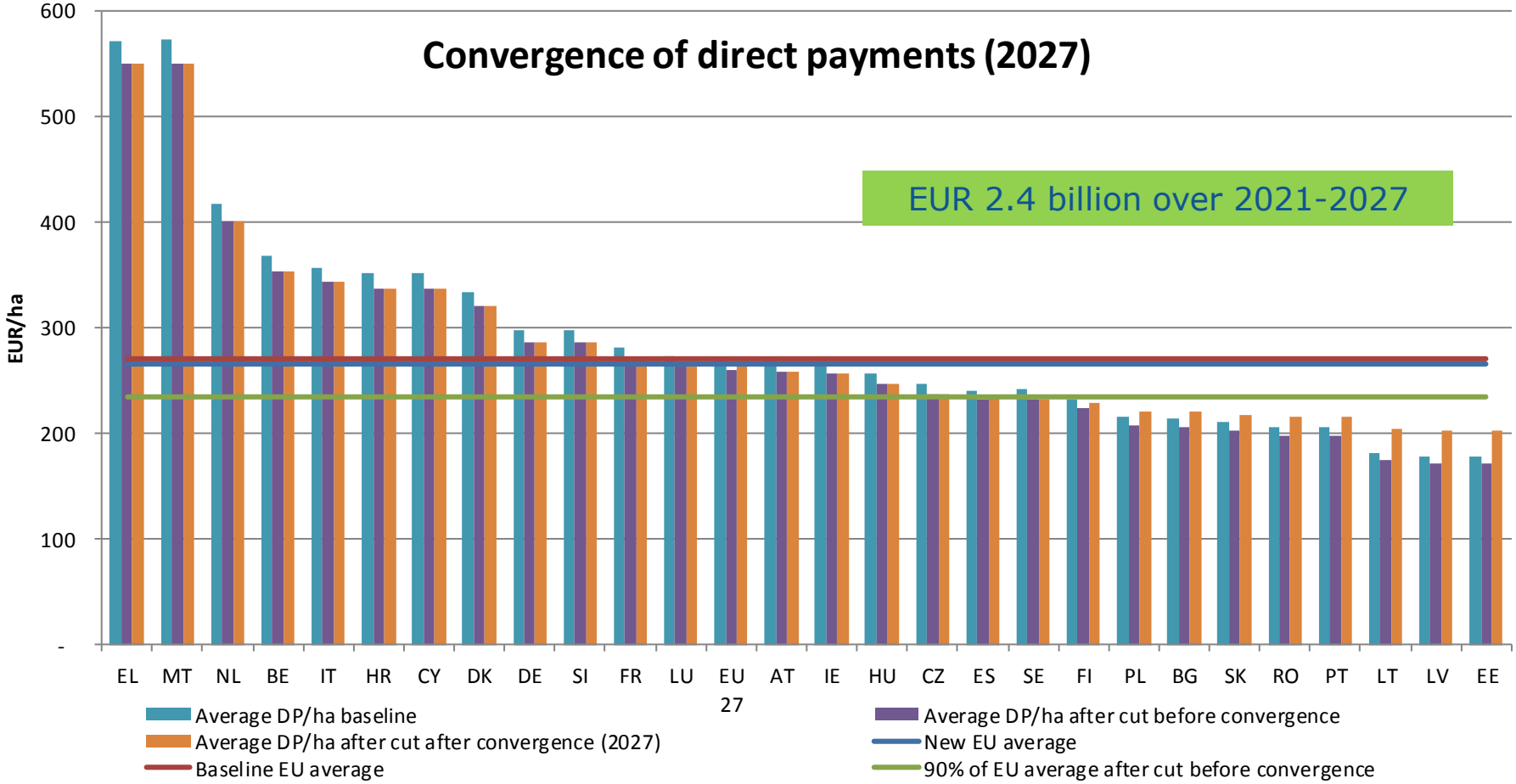

European Commission

O ORÇAMENTO DA PAC PARA PORTUGAL

- *Envelope de pagamentos diretos ligeiramente aumentado e reducao ligeira nas medidas de mercado e no apoio as regiones ultraperiféricas.*

- *Um reequilibrio no financiamento do desenvolvimento rural entre os Estados Membros e a UE para manter o apoio as zonas rurais en grande medida inalterado*

- *Um maior apoio a apicultura*

	Pagos Diretos		Desenvolvimento Rural		Outros elementos	
	EUR million	*Δ%*	EUR million	*Δ%*	EUR million	*Δ%*
PT	4.214,4	0,4%	3.452,5	-15,3%	1.168,7	-2.6%

O ORÇAMENTO DA PAC POR ESTADO MEMBRO

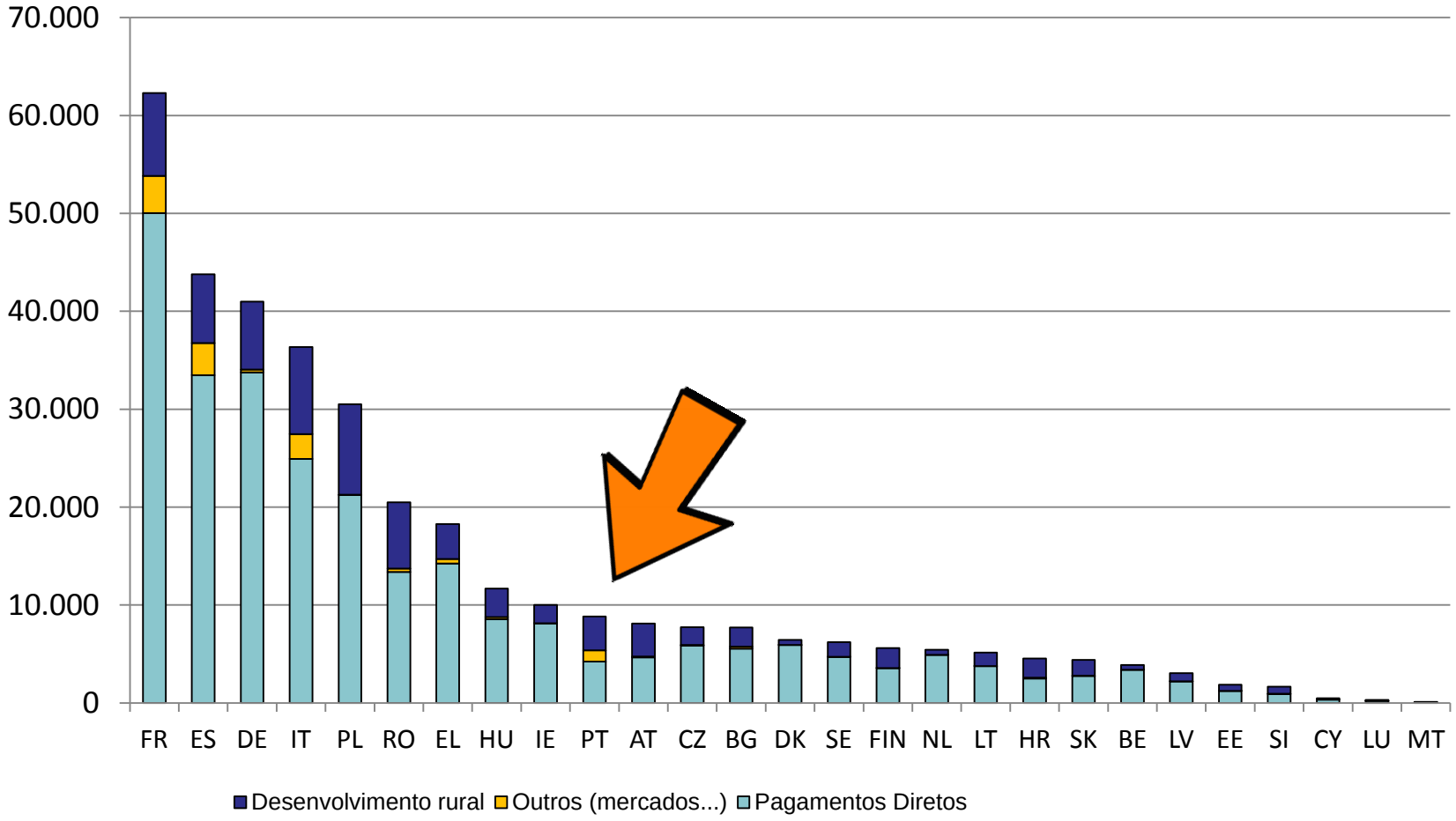

European Commission

Agricultura y Desarrollo rural

Porquê? Avaliar a PAC hoje: lições aprendidas

Tanto a análise como a ampla consulta pública confirmam os sucessos da PAC…

- *O aumento da competitividade da União converteu a UE num exportador nato de produtos agroalimentares de alto valor acrescentado.*
- *Impacto positivo no emprego, crescimento e redução da pobreza nas zonas rurais da UE*
- *Relativa estabilidade do rendimento num contexto de volatilidade de preços e rendas agrícolas*

… Mas a análise e a opinião pública também revelam deficiências que devem ser solucionadas……

- *Apesar dos avanços realizados, o impacto ambiental da agricultura da UE deve melhorar*
- *O crescimento da produtividade deve-se principalmente à saída de mão-de-obra e não tanto ao investimento I+D*
- *As questões da equidade da PAC e a sua simplificação persistem apesar dos esforços já realizados*

… num ambiente em mudança mais amplo do que o estritamente agrícola

- *As expectativas sobre o nível de preços dos produtos básicos agrícolas mudaram desde 2013*
- *A política comercial evoluiu do multilateralismo para acordos bilaterais e regionais*
- *Alterações climáticas, novos compromissos sobre o meio ambiente e sustentabilidade que derivam da COP21 e dos ODS*

A nova arquitectura dos objetivos da PAC

Como (I) : a nova governação da PAC, em síntese…

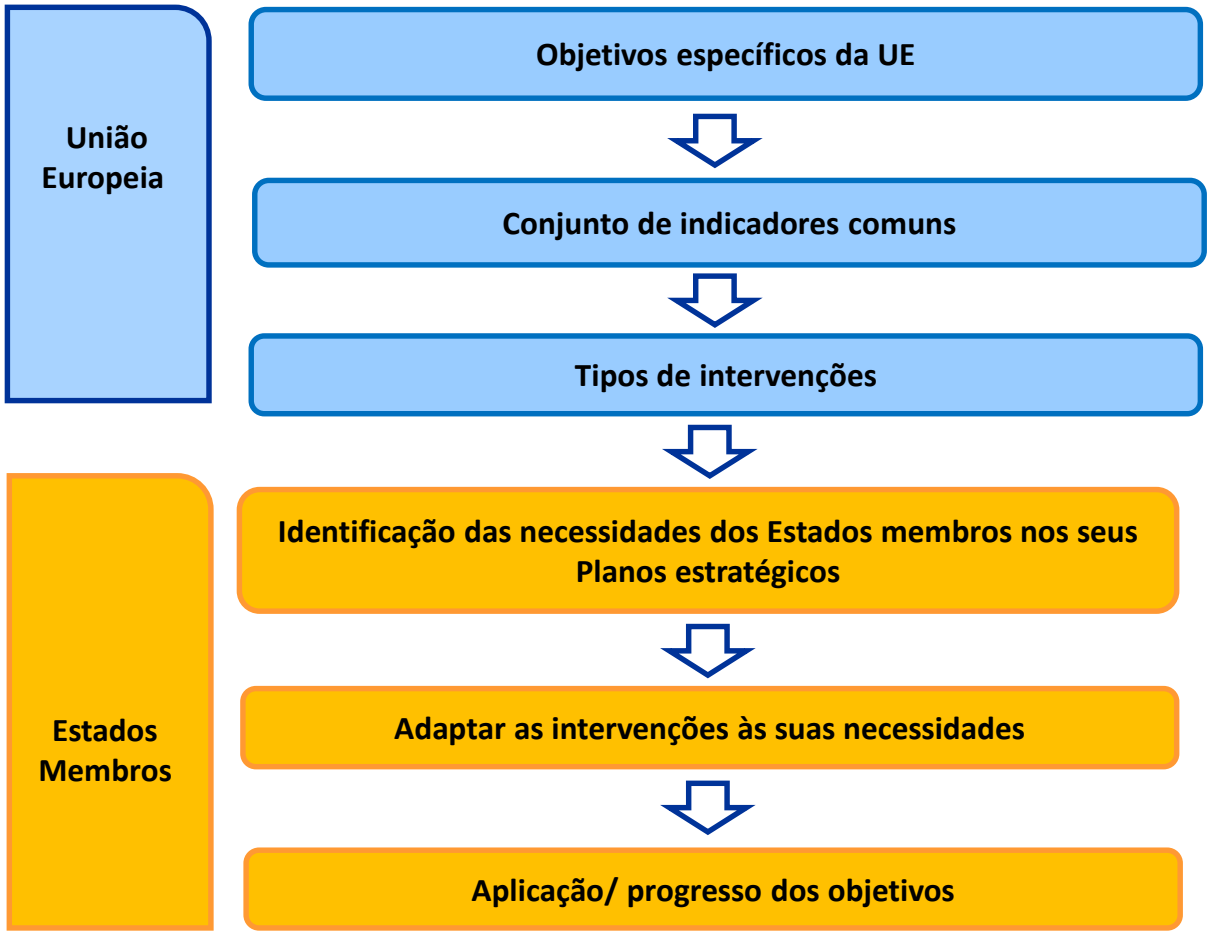

Como (II): uma nova governação

Desenvolvimento de um plano estratégico nacional

Determinação das necessidades, seleção de intervenções adaptadas e de metas, responsabilidade na aplicação

Acompanhamento anual e plurianual

Relatório anual sobre realização e progresso dos objetivos

Definição do quadro europeu

9 objetivos, indicadores de monitorização da implementação, tipos de medidas (intervenções)

Aplicação melhor adaptada às realidades locais

Maior uso das novas tecnologias (por exemplo para controlos)

Envolvimento da UE em cada etapa para estabelecer normas, rever planos, supervisionar os avanços

Para quê? : prioridades da futura PAC

Reforçar a proteção do meio ambiente e a ação climática

- *A UE estabelece uma ampla lista de objetivos e tipos de intervenção sobre o ar, água, solo, biodiversidade.*
- *Os EM estabelecem nos seus planos estratégicos as medidas destinadas a cumprir os objetivos da UE, baseando-se nas suas próprias necessidades.*

Uma redistribuicao mais justa e equitativa

- *Os pagamentos diretos representam uma importante rede de segurança para a rendimento agrário, que ainda se mantém baixo em comparação ao resto da economia.*
- *Uma melhor canalização do apoio ao rendimento, assim como a melhoria da convergência interna e dos pagamentos redistributivos.*
- *Distribuição mais justa e equitativa com reduções decrescentes superiores a 60 000 euros e limitação a 100 000 euros.*

Maior peso do conhecimento, da inovação e da tecnologia

- *Se vinculássemos melhor o que sabemos ao que cultivamos, promoveríamos uma agricultura mais "inteligente".*
- *Antecipação das futuras necessidades de conhecimento mediante um maior financiamento para a investigação.*
- *Intercâmbio e transferência de conhecimentos baseiam-se mais na melhoria do funcionamento dos serviços de consultoria e na sua integração com parcerias para inovação.*

Para quem? Atenção especial para os jovens

- Uma estratégia de renovação geracional deverá ser desenvolvida pelos Estados membros, que inclua temas relacionados com o acesso à terra, ao crédito e ao conhecimento, assim como as normas nacionais sobre a fiscalidade e sucessões.

- Apoio reforçado com um mínimo de 2 % da dotação do primeiro pilar dedicado ao apoio aos jovens agricultores, que assume a forma de uma ajuda ao rendimento ou de uma taxa fixa (Pilar I ou II).

- Possibilidade de criar associações intergeracionais para favorecer a continuação das explorações agrícolas.

- Maior acesso a instrumentos financeiros.

- Incentivos para participar no Erasmus + e descobrir outras maneiras de trabalhar numa exploração agrícola na Europa.

E agora onde estamos:

- Intensas negociacoes politicas e técnicas durante a Presidencia Austrica. Presidencia Romena seguira com o processo

- Cerca de 4500 propostas de alteracao propostas pela COMAGRI, para além das cerca de 500 propostas do relator de PE.

- Negociacoes sobre o quadro financeiro ainda a decorrer mas a esperanca de ter o quadro aprovado durante a atual legislatura é obviamente menor a cada dia que passa.

Muito obrigado!

Informação disponível em:

- https://ec.europa.eu/info/food-farming-fisheries/key-policies/common-agricultural-policy/future-cap_en
- https://ec.europa.eu/commission/publications/natural-resources-and-environment_es
- http://europa.eu/rapid/press-release_MEMO-18-3974_en.htm

Estudo de impacto e estatísticas:

- https://ec.europa.eu/agriculture/policy-perspectives/impact-assessment_en
- https://ec.europa.eu/agriculture/statistics_en

European Commission

IT'S ABOUT THE

FUTURE OF EUROPE

Let's talk

#EUdialogues

#FutureOfEurope

European Commission

Como (III): a nova estrutura da PAC "verde"

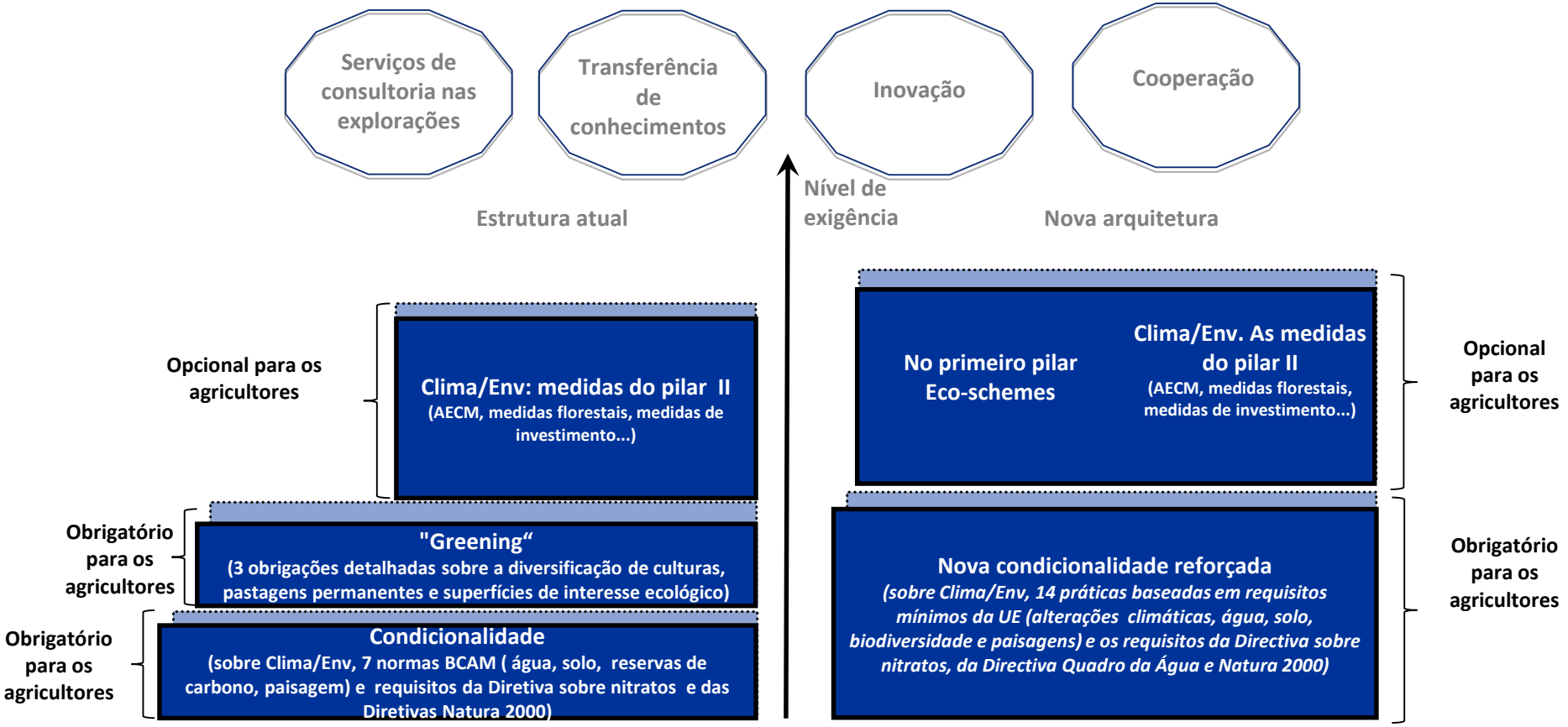

Para quem? Uma distribuição mais justa e precisa

- ***Redução de todos os pagamentos diretos superiores a 60 000 EUR e tecto máximo de 100 000***
  - *tendo em conta os salários e custos laborais*

- ***Apoio Redistributivo complementar ao rendimento***

- ***Apoio adicional por hectare: desde as explorações maiores às mais pequenas e médias***

- ***Apoio complementar para jovens agricultores***

- ***Convergência das ajudas dentro dos Estados membros:***
  - *Nenhum direito de pagamento com um valor < 75 % da média (o mais tardar em 2026)*
  - *limite máximo por direito*

O futuro das zonas rurais

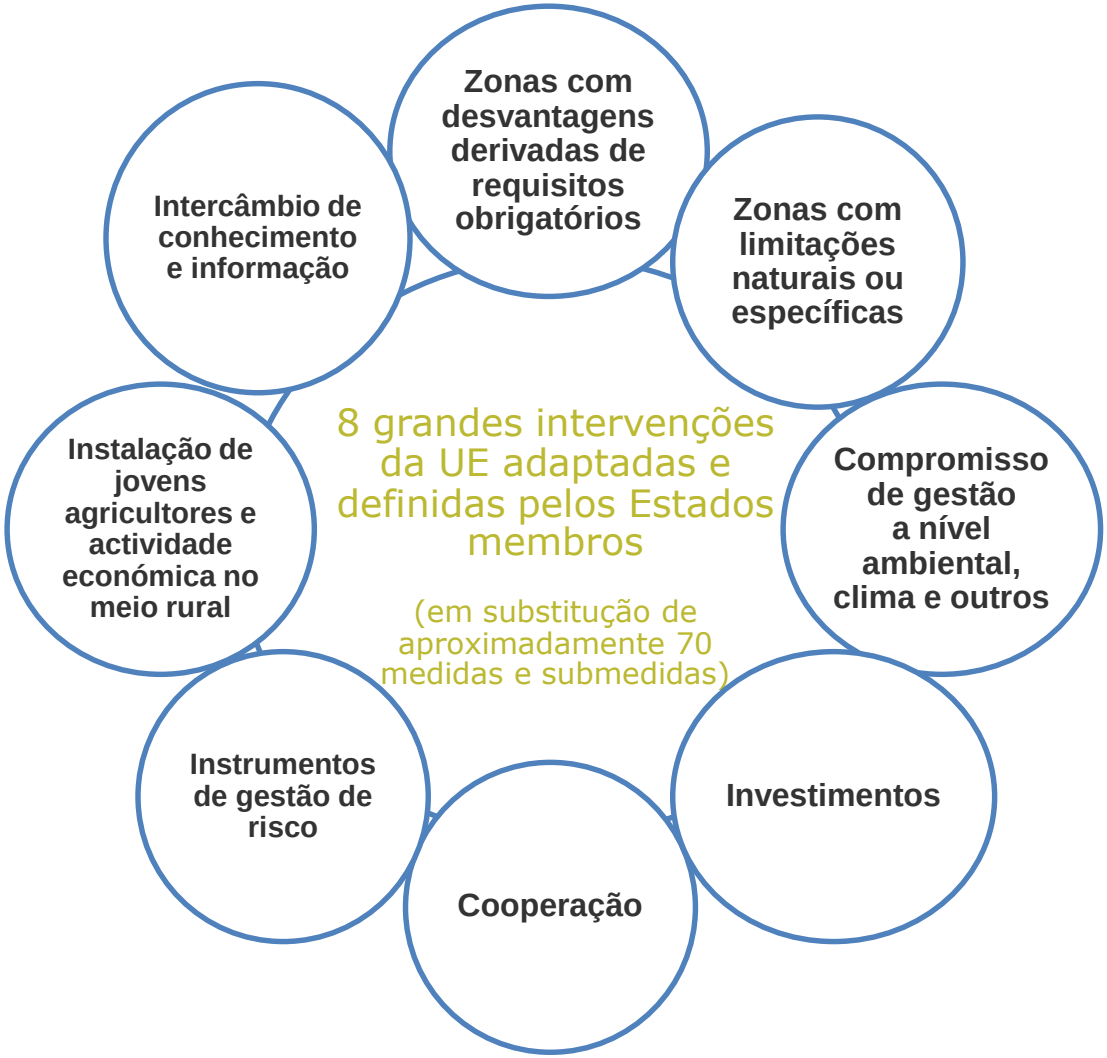

Elementos chave…

Orçamento mínimo reservado da dotação total do FEADER:

- 30 % para as intervenções sobre os três objetivos relacionados com o meio ambiente e clima
- 5 % para o Leader

Programa obrigatório de instrumentos de gestão de riscos

Sinergias com LIFE e Erasmus

Nova relação com outros fundos europeus

Possibilidade de utilizar os instrumentos financeiros em combinação com as subvenções

Aumento no valor máximo de ajuda à instalação de jovens agricultores (até 100,000 EUR)

Modernização: Inovação e conhecimento no centro da PAC…

- **Objetivo transversal:**

  conhecimento, inovação e digitalização

- **Reforço do sistema de aconselhamento nas explorações**

- **Orçamento específico de**

  10.000 milhões de EUR no Horizonte Europa para alimentação, agricultura, desenvolvimento rural bioeconomia

- **Cada plano estratégico da PAC examinará maneiras de impulsionar o conhecimento e a inovação e de garantir o desenvolvimento das tecnologias digitais no setor**

- **A cooperação e o intercâmbio de conhecimentos formam parte das principais possíveis intervenções**

- **Continuação da cooperação em inovação europeia agrícola**